

かでる2・7主催イベント情報

5月



●第103回かでるロビーコンサート

開催日時：5月15日(火)
12時20分～12時50分

開催場所：展示ホール

入場料：無料

出演者：Tiara (ティアラ)

〈ボーカル&ピアノ〉池ヶ谷優子

〈ボーカル&ギター〉佐藤潤貴

〈ボーカル〉戸井田一気、池ヶ谷慶太郎

山田那津美、高谷柚里

演奏予定曲：「世界に一つだけの花」

「大空と大地の中で」 ほか



第102回ロビーコンサート

6月



●第13回かでるスポーツ教室

開催日時：6月8日、15日、22日、29日
(各金曜日/全4回)
19時00分～20時00分

開催場所：レクリエーション研修室

講師：MIKU、奈良 コウスケ

内容：「ヨガ」

参加料等：2,000円(4回分、保険料、用具料含む)

定員：20名



●第104回かでるロビーコンサート

開催日時：6月26日(火)
12時20分～12時50分

開催場所：展示ホール

入場料：無料

出演者：〈メゾソプラノ〉上坂 美穂子

〈ピアノ〉長尾 直美

〈ヴァイオリン〉秦泉寺美留古



7月



●カルチャーナイト2018 in かでる2・7

開催日時：7月20日(金)
17時30分～21時00分

開催場所：かでる2・7内

入場料：無料

内容：体験型クイズラリー、絵手紙製作
ゴム銃射撃コーナー、茶道体験、
縁日、コンサート ほか



●かでる創作展2018 夏

開催日時：7月25日(水)～31日(火)
10時00分～17時00分
(最終日～15時00分)

開催場所：展示ホール

入場料：無料

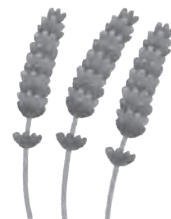

イベント情報は、4月19日現在のものです。追加・中止・変更等の場合がありますのでご了承ください。

イベントに関する問い合わせ先：かでる2・7管理事務室 TEL 011-204-5100

◆かでの2・7の3月に開催したイベントから◆

●第15回かでの賑わい創出ギャラリー
 開催日時：3月14日(水)～19日(月)
 10時00分～17時00分
 会場：展示ホール
 出品団体：写真サークル「フォーカス」
 来場者数：1,191名



●かでのホール体験事業
 「第10回かでの音楽スタジオ」
 開催日時：3月26日(月)12時00分～20時00分
 3月27日(火)10時00分～20時00分
 3月28日(水)10時00分～19時00分
 会場：かでのホール
 参加者数：25組 (58名)

4月のかでの花

— 応援花 —

四月新年度が始まり、新たな環境でスタートする方々に春を代表する花、チューリップ、ストック、フリージャ、ランタンキュラス等やさしく、軽やかな色で心が癒され、前進できることを願い生けてみました。

《花材》
 チューリップ、
 スプレーストック、
 フリージャ、ランタンキュラス
 ドラセナ



大森千穂子フラワーアカデミー
 國分 裕子

臨時休館日のお知らせ

電気設備の一斉点検のため、次のとおり臨時休館いたします。
 ご迷惑をおかけしますが、ご協力をお願い申し上げます。

臨時休館日

平成30年5月4日(金・祝)
 5日(土・祝)

※臨時休館の際は、正面玄関及び駐車場は閉鎖しますのでご了解ください

～各センター等からのお知らせ～

生涯学習推進センター

◎情報交流広場「まなびの広場展」5月展示のご案内

- ◆展示テーマ 「石狩市民カレッジ」で学びませんか？
- ◆団体名 石狩市民カレッジ
- ◆期 日 5月7日(月)～31日(木)
- ◆内 容 「カレッジの紹介パネル、パンフレット、講座案内チラシ、ポスター」ほか

◎「ほっかいどう学」かでの講座のご案内

- ◆かでの講座②「文学で旅する北海道～北の大地生まれの名作を語る～」
 - ・講師 北海道文学館 名誉館長 木原 直彦 さん
 - ・日時 5月21日(月) 13:30～15:30
 - ・会場 かでの2・7 4階 大会議室
- ◆単位認定：必修1単位または「ほっかいどう学」コース2単位
- ◆受講料：500円

- ◆問い合わせ先 かでの2・7 9階 道民カレッジ事務局
 TEL 011-204-5780

◎情報交流広場の利用及び道民カレッジ入学のご案内

情報交流広場では、生涯学習に関する図書、資料、パンフレット等を備えるとともに、道民カレッジ連携講座の各種チラシを設置し、広く道民の皆様へ情報提供しています。道民カレッジへ多くの方々のご入学をお待ちしています。

◎附属視聴覚センター利用のご案内

- 附属視聴覚センターでは、学校での授業や各種研修会・講座などで活用可能な視聴覚教材を無料で貸し出しをしています。また、視聴コーナー及び試写室も併せてご利用いただくとともに、新着教材も取り揃えましたので是非ご活用ください。
- ◆問い合わせ先 かでの2・7 9階 附属視聴覚センター
 TEL 011-231-4111(内線 36-345)

市民活動促進センター

《ご案内》

当センターは、道内各地で行われているさまざまな市民活動やボランティア活動に取り組んでいる皆さんの活動の場・交流の場としてご利用いただけます。

◆各コーナーをご案内します

●受付・相談コーナー

団体運営や実務、NPO法人設立、その他市民活動に関する相談を来所・電話・FAX・Eメール等で受け付けています。

●情報提供コーナー

パソコンやスキャナー、プリンターがあり、市民活動に関する情報収集や資料作成などにご利用できます。

●資料展示コーナー

NPO実務やまちづくり、福祉、環境保全などの図書を貸し出ししています。また、団体の情報誌、イベントチラシ、

道内市町村広報誌などが閲覧できます。

※掲示用の団体紹介チラシを募集しています

●交流推進コーナー

打ち合わせ・勉強会・発送作業など自由に使えるスペースです。(一部を除き予約制)

●作業室

印刷機(有料・予約制)・紙折機・丁合機・裁断機などにご利用できます。

・料金 製版：1枚50円／印刷：1枚0.2円

◆問い合わせ先

かでの2・7 8階 市民活動促進センター

TEL 011-261-4440

URL <http://www.do-shiminkatsudo.jp>

E-mail center@do-shiminkatsudo.jp

アイヌ総合センター

◎アイヌ刺しゅう講習会のご案内

当センターでは、アイヌ刺しゅう初級・中級・勉強会の講習会を次の日程で開催します。

◆講習名・内容・開催日

・初級①(バッグ)

5月21日、5月28日、6月4日、6月11日

・勉強会①(着物または前掛け)

5月17日、5月31日、6月14日、6月29日

・中級①(小さい着物：ルウンペ)

7月2日、7月9日、7月23日、7月30日、8月6日

◆会場 かでの2・7 7階 アイヌ総合センター

◆時間 10時～15時(お昼休み1時間を含む)

◆定員 16名

◆持参物

- ・いつもお使いになっている裁縫道具
- ・布(受講が決まりましたら必要な布の量をお知らせします)



◆受講料

- ・初級①、中級①、勉強会①の前掛けの作成は6,000円
- ・勉強会①の着物を作る場合は、勉強会②と③の申込が必要となり18,000円(6,000円×3回)

◆応募締切

・初級①は5月1日(火)

・中級①は6月14日(木)

※勉強会の締切は過ぎておりますが、定員に達しない場合、随時募集しています

◆応募方法

・往復ハガキに①受講希望講習会名②お名前③ご住所④電話番号を明記の上ご応募ください

◆その他

・応募者が13名以下の場合は中止となります

◆問い合わせ

・申込み先

かでの2・7 7階

公益社団法人 北海道アイヌ協会 担当：北嶋

TEL 011-221-0897

FAX 011-221-0672

女性プラザ

◎産む前に知っておきたい！！

プレママ・プレパパ

「産前産後のりきりセミナー」開催のお知らせ

「産む前に教えてほしかった」「産後にこんなにいろんな事があるなんて知らなかった」出産と同時にスタートする子育て。

家庭での赤ちゃんとの生活をイメージしながら、出産に向けてご家族みなさんで準備をしていきましょう。

未知の世界である「産前産後」をすこやかにのりきるための知恵とワザを学べる、ほっこり楽しいセミナーです。

産後ケアのスペシャリストがオススメする産前準備について、身体の準備、こころの準備、生活・環境の準備に分けてお伝えします。

◆対象 ・妊娠5ヶ月以降の妊婦さん



◆日時

・6月9日(土)、8月25日(土)、10月27日(土)

12月1日(土)、平成31年2月2日(土)

・講座10：00～12：00/ミニ相談会12：00～

◆場所

・かでの2・7 6階 会議室/交流フロア ほか

◆申込

・女性プラザ受付またはお電話。インターネットから検索し、お申し込みをいただく事も可能です。(参加は無料です)

◆定員

・30名(パートナーとご一緒に参加もできます)

◆申込み・問い合わせ先

・かでの2・7 6階 北海道立女性プラザ

TEL 011-251-6329

(※9：00～17：00 日曜・祝日は除きます)

<http://www.l-north.jp/>

社会福祉関係団体

◎北海道社会福祉協議会図書資料室(2階)のご案内

北海道社会福祉協議会図書資料室は、社会福祉に関心をお持ちの方なら、どなたでもご利用になれます。新刊図書、福祉関係雑誌も取り揃えておりますので、お気軽にお立ち寄りください。

◆図書・資料の閲覧

・図書・資料・雑誌は閲覧のみで貸出はできません。

◆DVD・ビデオの貸出

・ボランティア活動、高齢者介護等の社会福祉に関するDVD・ビデオを貸し出しております。

・貸出は無料ですが、郵送での貸出を希望される場合は送

料は利用される方のご負担となります。

・貸出期間：7日以内 貸出本数：5本以内

◆コピーサービス

・コピーは、室内の文献に限り有料でご利用になれます。

◆利用時間及び休室日

・利用時間 平日(月～金)14時～16時

・休室日 土・日・祝日及び

年末年始(12月29日～1月3日)

※ご不明な点がございましたらお気軽にお問い合わせください

◆問い合わせ先

北海道社会福祉協議会

TEL 011-241-3976

5月のホール・展示ホール行事予定

この予定表は、4月19日現在のものです。追加・中止・変更等の場合がありますのでご了承ください。



～5月も楽しいイベントが待っています！ぜひ、かでの2・7に足を運んでみてください！～

月日(曜)	催物名	開演時間	終演時間	入場料	主催者等	
5月3日(休)	美しい日本の憲法をつくる道民の集い	13:45	15:30	500円	美しい日本の憲法をつくる道民の会/ 自民党道連憲法改正推進本部 011-209-3022 ※高校生以下無料	
11日(金)	平成30年安全安心なまちづくり道民の集い	13:30	15:30	無料	北海道犯罪のない安全で安心な 地域づくり推進会議 011-251-0110 (内線3027)	
12日(土)	2018シャボン玉フォーラム in 北海道	13:00	17:00	1,000円	生活クラブ生活協同組合北海道/ せっけん運動ネットワーク 011-665-1717	
13日(日)	第22回2018チャリティー翔! ぬくもりワールド	10:30	15:30	2,000円 (当日券あり)	札幌国際親善の集い 011-644-1735	
20日(日)	第15回記念札幌市中央区 文化団体協議会芸術祭	昼の部	13:00	15:30	1,500円 (当日券あり)	札幌市中央区文化団体協議会 011-644-0903
		夜の部	18:30	20:30		
24日(木) ～25日(金)	第12回日本エビジェネティクス 研究会年会	24日	13:30	19:00	関係者 (一般の方も入場可)	第12回日本エビジェネティクス 研究会年会 (問合せ先) 011-716-1357
		25日	9:00	18:00		
27日(日)	公益社団法人 北海道アイヌ協会 平成30年度定例総会	10:00	15:30	関係者	公益社団法人 北海道アイヌ協会 011-221-0462	
29日(火)	北海道町内会連合会創立40周年記念 平成30年度全道町内会活動研究大会	13:30	16:50	2,000円 (資料代)	一般社団法人 北海道町内会連合会 011-271-3178	
31日(木) ～6月1日(金)	北海道社会教育セミナー	31日	10:00	17:00	関係者	北海道立生涯学習推進センター 011-231-4111 (内線36-328)
		6月1日	9:15	12:45		

展示ホール

月日(曜)	催物名	展示時間	入場料	主催者等	
5月1日(火)	かでの創作展2018 春	10:00～15:00	無料	かでの2・7 011-204-5100	
12日(土)	2018シャボン玉フォーラム in 北海道	12:00～17:30	無料	生活クラブ生活協同組合北海道/ せっけん運動ネットワーク 011-665-1717	
15日(火)	第103回かでのロビーコンサート	12:20～12:50	無料	かでの2・7 011-204-5100	
19日(土) ～20日(日)	第15回記念札幌市中央区 文化団体協議会芸術祭	19日	11:00～19:00	無料	札幌市中央区文化団体協議会 011-644-0903
		20日	10:00～19:00		
24日(木) ～25日(金)	第12回日本エビジェネティクス研究 会年会ポスター展示	24日	13:00～18:00	無料	第12回日本エビジェネティクス 研究会年会 (問合せ先) 011-716-1357
		25日	9:00～16:00		

— KADERU Information —

ご利用あれこれ

《かでのホール》

北海道札幌厚別高等学校
第31回「音楽系列」演奏発表会
開催日：12月23日(土)



《940研修室》

絵手紙と書の研究会
開催日：1月29日(月)



《レクリエーション研修室》

神心流尚道館/剣舞の稽古
開催日：2月4日(日)



発行 北海道立道民活動センター指定管理者

一般財団法人道民活動振興センター

〒060-0002 札幌市中央区北2条西7丁目

TEL (011) 204-5100 FAX (011) 271-9827

E-mail: info@kaderu27.or.jp

ホームページアドレス: <http://homepage.kaderu27.or.jp/>

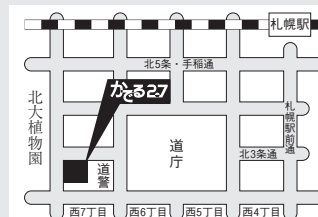

★お車でのお越しのお客様は、地下駐車場をご利用ください★