

広報 かでる2.7

2017年
(平成29年)

5

月号

(No.307)

かでる2・7主催イベント情報

5月



●第101回かでのロビーコンサート

開催日時：5月30日(火)

12時20分～12時50分

開催場所：展示ホール

入場料：無料

出演者：水音(みおん)

・ギター&ボーカル/阿部純子、合田 豊

演奏予定曲：「紅の月」、「Close to you」

「Moon river」ほか



《阿部 純子》 《合田 豊》

●第11回かでのスポーツ教室～ピラティスを通じて「体」を感じる～

開催日時：5月29日、6月5日、12日、19日(各週月曜日/全4回)

19時00分～20時00分

開催場所：レクリエーション研修室

講師：堀内 まゆみ

参加料等：2,000円(4回分、保険料、用具料含む)

定員：20名

申込方法：5月19日(金)までに、かでの2・7管理事務室にて
所定の申込用紙に必要事項を記入の上、参加料を添えて
お申込みください

(先着順、定員に達した時点で受付終了)

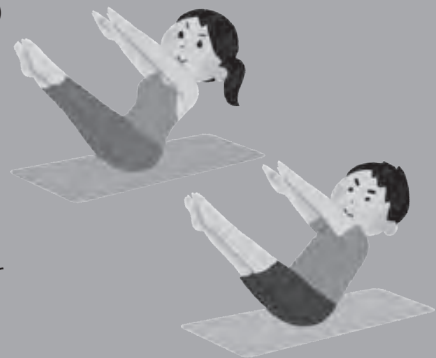

7月



●第102回かでのロビーコンサート

開催日時：7月4日(火)

12時20分～12時50分

開催場所：展示ホール

入場料：無料

出演者：松原 郁美(クラリネット)

佐藤 香奈(ピアノ)

●カルチャーナイト2017 in かでの2・7

開催日時：7月21日(金)

17時30分～21時00分

開催場所：かでの2・7内

入場料：無料

内容：体験型クイズラリー、縁日、絵手紙製作
ゴム銃射撃コーナー ほか

●第14回かでの販わい創出ギャラリー

開催日時：7月26日(水)～31日(月)

10時00分～17時00分(最終日～15時00分)

開催場所：展示ホール

入場料：無料

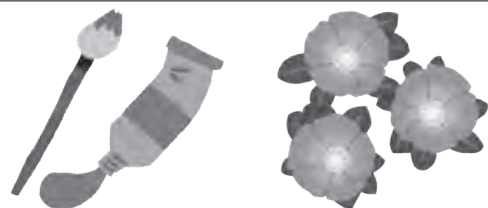

イベント情報は、4月19日現在のものです。追加・中止・変更等の場合がありますのでご了承ください。

イベントに関する問い合わせ先：かでの2・7管理事務室 TEL 011-204-5100

◆かでの2・7の3月に開催したイベントから◆

●第10回かでの2・7スポーツ教室

期 日：3月9日、16日、23日、30日
 会 場：レクリエーション研修室
 講 師：柴田 詠子
 参加者数：18名



〈竹華書道会〉



〈「ななかまど」札幌旬会〉

●第13回かでの2・7販わい創出ギャラリー

開催日時：3月15日(水)～20日(月)
 10時00分～17時00分

会 場：展示ホール

出品団体：・「竹華書道会」

・新俳句人連盟北海道支部

「ななかまど」札幌旬会

来場者数：425名

●第15回かでのホールでベーゼンドルファーを弾いてみませんか？

開催日時：3月19日(日)
 10時00分～20時00分

会 場：かでのホール

参加者数：17組 (43名)



4月のかでの花

—春めく—

暖かな南の各地から桜の便りが届けられ、北区の百合が原公園では春の訪れを告げるスノードロップが満開で咲き、待ちわびている花の季節はすぐそこにきています。

日本の春を代表する桜の花をいけましたが、花の終わった後も葉桜とよばれるかわいらしい若葉が出て、また楽しめます。

《花材》

彼岸桜、アルストロメリア、
 ドラセナ



池坊光明流清美会

臨時休館日のお知らせ

電気設備の一斉点検のため、次のとおり臨時休館いたします。

ご迷惑をおかけしますが、ご協力をお願い申し上げます。

臨時休館日

平成29年5月4日(木・祝)

5日(金・祝)

※臨時休館の際は、正面玄関及び駐車場は閉鎖しますのでご了承ください。

～各センター等からのお知らせ～

生涯学習推進センター

◎情報交流広場「まなびの広場展」5月展示のご案内

- ◆展示テーマ 「いしかり市民カレッジ」で学びませんか？
- ◆団体名 いしかり市民カレッジ
- ◆期 日 5月1日(月)～5月31日(水)
- ◆内 容 「カレッジの紹介パネル・写真」ほか

◎5月視聴覚教材上映会(ビデオ・DVD)

- ◆場 所 かでの2・7 9階 まなびの広場
- ◆上映時間 月～金 14:30～15:30
- ◆主な内容 「ローマの休日」ほか

◎「ほっかいどう学」かでの講座のご案内

- ◆かでの講座① ・日時 5月29日(月) 13:30～15:30
- ・会場 かでの2・7 4階 大会議室
- 「ギターの魅力～はるかなる音を求めて～」
- クラシックギタリスト 若狭 弘樹 さん
- ◆単位認定：必修1単位または「ほっかいどう学」コース2単位

◆受講料：500円

◆問い合わせ先 かでの2・7 9階 道民カレッジ事務局
 TEL 011-204-5780

◎情報交流広場の利用及び道民カレッジ入学のご案内

情報交流広場では、生涯学習に関する図書、資料、パンフレット等を備えるとともに、道民カレッジ連携講座の各種チラシを設置し、広く道民の皆様へ情報提供しています。

道民カレッジへ多くの方々のご入学をお待ちしています。

◎附属視聴覚センター利用のご案内

附属視聴覚センターでは、学校での授業や各種研修会・講座などで活用可能な視聴覚教材を無料で貸し出しをしています。また、視聴コーナー及び試写室も併せてご利用いただくとともに、新着教材も取り揃えましたので是非ご利用ください。

◆問い合わせ先 かでの2・7 9階 附属視聴覚センター
 TEL 011-231-4111(内線 36-332)

市民活動促進センター

《ご案内》

当センターは、道内各地で行われているさまざまな市民活動やボランティア活動に取り組んでいる皆さんの活動の場・交流の場としてご利用いただけます。

◆各コーナーをご案内します

●受付・相談コーナー

団体運営や実務、NPO法人設立、その他市民活動に関する相談を来所・電話・FAX・Eメール等で受け付けています。

●情報提供コーナー

パソコンやスキャナー、プリンターがあり、市民活動に関する情報収集や資料作成などにご利用できます。

●資料展示コーナー

NPO実務やまちづくり、福祉、環境保全などの図書を貸し出ししています。また、団体の情報誌、イベントチラシ、道内市町村広報誌などが閲覧できます。

※現在、掲示用の団体紹介チラシを募集しています

●交流推進コーナー

打ち合わせ・勉強会・発送作業など自由に使えるスペースです。(一部を除き予約制)

●作業室

印刷機(有料・予約制)・紙折機・丁合機・裁断機などがご利用できます。

・料金 製版：1枚50円／印刷：1枚0.2円

◆問い合わせ先

かでの2・7 8階 市民活動促進センター

TEL 011-261-4440

URL <http://www.do-shiminkatsudo.jp>

E-mail center@do-shiminkatsudo.jp

アイヌ総合センター

◎お知らせ

当センターでは、アイヌ民族の歴史や文化について理解を深めていただくため、資料の展示や図書資料の閲覧による情報提供を行っています。

また、資料展示室内では、アイヌ民族のこれまでの歩みや最近の動向などについて、分かりやすく編集した啓発ビデオを視聴することができます。

修学旅行やグループ学習など、見学の目的に応じた解説や説明を行っておりますので、お気軽にお問い合わせください。

◆開館時間：9：00～17：00

◆休館日：日曜、祝・祭日、

年末年始(12月29日～1月3日)

◆交通：札幌市中央区北2条西7丁目

かでの2・7 7階

札幌駅より徒歩10分

◆問い合わせ先



公益社団法人 北海道アイヌ協会

TEL 011-221-0897

FAX 011-221-0672

URL <http://www.ainu-assn.or.jp>

女性プラザ

◎男女共同参画週間講演会のご案内

「暴力、体罰、虐待、DVが子どもの脳と心に与える影響」

◆講師 酪農学園大学 准教授 須賀 朋子さん

◆日時 6月27日(火)10:00～12:00

◆会場 かでの2・7 4階 大会議室

暴力、体罰、虐待、DVなどは子どもの脳と心に多大なる悪影響を及ぼすことのお話をします。子どもたちは自分が受けた体罰や暴力、DVではなくても、見ているだけで脳と心にダメージを受けます。そして、このダメージの治療は難しいのです。そういう意味でも予防策を考えていきたいと思っています。

◎介護に関する相談会(予約制)

〈面接または電話による個別相談(無料)〉
社会福祉士が相談に応じます

◆日時 6月17日(土)13時から

◆相談時間 1人(グループ) 30分間

お電話または女性プラザ受付でお申込みください。



※講演会及び相談会の問い合わせ・申込み先

かでの2・7 6階 公益財団法人 北海道女性協会

TEL 011-251-6349

受付時間は9：00～17：00までとなっております

(日曜・祝祭日は除きます)

社会福祉関係団体

◎民生委員制度創設100周年を迎えて

平成29年に民生委員制度が創設されてから100周年を迎えました。民間福祉の担い手として最も歴史のある民生委員制度は、幾多の変遷を経て戦前戦後の混乱期から現在に至るまで、人間愛、社会愛の灯を絶やすことなく地域の人々から、生活のことなど、さまざまな悩みごとの相談に乗ってくれる人「民生委員さん」として親しまれてきました。

家族関係のことや子育てのこと、暮らしのことなどの問題を抱えながらも、福祉の窓口へ一歩を踏み出せない人もいます。民生委員児童委員は、事情をよく聴き、親身になって問題解決に取り組み、プライバシーを尊重するもっとも身近で頼りになる相談相手です。今後とも民生委員活動にご支援ご協力をお願いいたします。

◆問い合わせ先

かでの2・7 4階

公益財団法人 北海道民生委員児童委員連盟

TEL 011-261-2181 FAX 011-261-3081



5月のホール・展示ホール行事予定

この予定表は、4月19日現在のものです。追加・中止・変更等の場合がありますのでご了承ください。



～5月も楽しいイベントが待っています！ぜひ、かでの2・7に足を運んでみてください！～

月日(曜)	催物名	開演時間	終演時間	入場料	主催者等	
5月3日(水)	美しい日本の憲法をつくる道民の集い	13:45	15:40	500円	美しい日本の憲法をつくる道民の会/ 自民党道連憲法改正推進本部 011-209-3022※高校生以下無料	
10日(水) ～12日(金)	ナノ学会第15回大会	10日	9:15	19:00	関係者	ナノ学会第15回大会実行委員会 011-706-2704
		11日	9:15	18:00		
		12日	9:15	12:00		
13日(土)	第17回摂食嚥下リハビリテーション 北海道地区研修会	10:00	16:55	関係者	(事務局)北海道大学病院 リハビリテーション科 011-706-6066	
14日(日)	第21回2017チャリティー翔! ぬくもりワールド	10:30	15:30	2,000円 (当日券あり)	札幌国際親善の集い 011-644-1735	
15日(月) ～17日(水)	第16回日韓触媒シンポジウム/ 第3回触媒科学研究所国際シンポジウム	9:00	17:00	関係者	北海道大学触媒科学研究所 011-706-2217	
20日(土)	第46回北海道選抜珠算競技大会	12:30	15:30	関係者	全国珠算学校連盟北海道支部 (大会事務局) 011-783-6665	
21日(日)	第14回札幌市中央区 文化団体協議会芸術祭	昼の部	12:30	16:00	1,500円 (当日券あり)	札幌市中央区文化団体協議会 011-644-0903
		夜の部	18:30	20:10		
23日(火)	平成29年度全道町内会活動研究大会	13:30	16:50	2,000円 (資料代)	一般社団法人 北海道町内会連合会 011-271-3178	
28日(日)	公益社団法人 北海道アイヌ協会 平成29年度定例総会	10:00	15:30	関係者	公益社団法人 北海道アイヌ協会 011-221-0462	

展示ホール

月日(曜)	催物名	展示時間	入場料	主催者等	
5月10日(水) ～12日(金)	ナノ学会第15回大会	9:15～19:00	無料	ナノ学会第15回大会実行委員会 011-706-2704	
13日(土)	第17回摂食嚥下リハビリテーション 北海道地区研修会資料展示	9:30～17:00	無料	(事務局)北海道大学病院 リハビリテーション科 011-706-6066	
15日(月) ～16日(火)	第16回日韓触媒シンポジウム/ 第3回触媒科学研究所国際シンポジウム ポスター発表	17:00～19:00	無料	北海道大学触媒科学研究所 011-706-2217	
20日(土) ～21日(日)	第14回札幌市中央区 文化団体協議会芸術祭	20日	11:00～19:00	無料	札幌市中央区文化団体協議会 011-644-0903
		21日	10:00～19:00		
27日(土) ～28日(日)	春季小品盆栽展示会	27日	10:00～17:00	無料	えぞ小鉢会札幌 011-814-0896
		28日	10:00～16:00		
30日(火)	第101回かでのロビーコンサート	12:20～12:50	無料	かでの2・7 011-204-5100	

— KADERU Information —

ご利用あれこれ

札幌ハーモニーオーケストラ
第14回定期演奏会
開催日：2月5日(日)



《かでのホール》

第50回北海道アイヌ伝統工芸展
開催日：2月4日(土)～8日(水)



《展示ホール》

札幌フレンズ/フォークダンス
開催日：2月14日(火)



《レクリエーション研修室》

発行 北海道立道民活動センター指定管理者

一般財団法人道民活動振興センター

〒060-0002 札幌市中央区北2条西7丁目

TEL(011)204-5100 FAX(011)271-9827

E-mail: info@kaderu27.or.jp

ホームページアドレス: http://homepage.kaderu27.or.jp/



★お車でのお越しのお客様は、地下駐車場をご利用ください★